



Comune di Piombino

La programmazione del Comune di Piombino delle politiche dell'infanzia e dell'adolescenza: un impegno multisettoriale



Prato, 19 Marzo 2024

A cura della dott.ssa Simona Cresci
Assessore Istruzione, Associazionismo e Politiche Giovanili
Comune di Piombino



Comune di Piombino



La Comunità Educante

al centro delle Politiche Educative e Giovanili del Comune di Piombino

- Un **patto** tra scuola, famiglie e territorio in difesa dei diritti dell'infanzia e dell'adolescenza
- I **valori fondanti** le nostre politiche educative e giovanili:
 - Inclusione
 - Parità di genere
 - Garanzia delle pari opportunità fin dalla prima infanzia
 - Partecipazione
 - Costruzione di reti di cittadinanza attiva



Una strategia vincente: iniziare dalla prima infanzia

- Tessere reti educative fin dalla prima infanzia per promuovere:
 - la condivisione di un linguaggio comune e trasversale a tutte le istituzioni parte del processo educativo e formativo;
 - buone pratiche condivise da tutti gli operatori protagonisti del processo educativo e formativo delle bambine e dei bambini: famiglie, educatori e ausiliari che operano nei servizi per la prima infanzia pubblici e privati accreditati, insegnanti e personale ATA delle scuole dell'infanzia, assistenti sociali, referenti ASL, associazioni sportive e culturali operanti sul territorio;
 - sostenere tutti gli attori attraverso l'utilizzo coerente e integrato delle risorse disponibili



Comune di Piombino

Sistema integrato dei servizi per la prima infanzia



- Un sistema realmente integrato, orientato a dare risposta di qualità:
 - N. 1 nido comunale a gestione diretta che accoglie n. 44 bambini da 3 a 36 mesi
 - N. 3 nidi d'infanzia in concessione che accolgono 68 bambini dai 12 ai 36 mesi in posti acquistati dal Comune di Piombino tramite convenzione e mettono a disposizione ulteriori n. 22 posti privati
 - N. 5 nidi d'infanzia privati accreditati che accolgono complessivamente 91 bambini dai 3 ai 36 mesi
 - N. 1 nido in contesto domiciliare privato accreditato che accoglie 8 bambini dai 3 ai 36 mesi



Comune di Piombino

Strategie poste in essere...



- Mantenere la presenza di un nido d'infanzia comunale a gestione diretta, nido "Panda", che costituisce un fondamentale riferimento per tutto il sistema integrato, quale presidio della memoria storica delle pratiche educative del Comune di Piombino a partire dal 1981, anno di apertura del primo nido d'infanzia comunale.





Strategie poste in essere...



Nido d'infanzia: un servizio per il futuro della comunità

• Rilevazione dei bisogni del territorio ha portato a due azioni strategiche e complementari finalizzate a implementare e qualificare l'offerta

- Ampliare l'offerta dei servizi per la prima infanzia attraverso l'apertura di due nidi d'infanzia: "Colibrì" nella frazione di Riotorto e "Marameo" a Piombino
- Sostegno alla qualificazione dei servizi per l'infanzia accreditati facenti parte del sistema integrato di offerta del Comune di Piombino



Strategie poste in essere...



- Il processo che ha portato all'apertura di due nidi d'infanzia ha permesso di:
 - ampliare l'offerta educativa nel centro urbano di Piombino con il nido "Marameo", per dare risposta ai bisogni rilevati in termini di offerta educativa;
 - offrire le medesime opportunità educative anche nella frazione di Riotorto con il nido "Colibrì". Questo ha permesso di dare risposta ai nuclei familiari in crescita nella frazione anche a garanzia di una continuità educativa e formativa dei successivi cicli di istruzione, come richiesto fortemente dalla comunità di Riotorto.



Nido "Colibrì" di Riotorto

Comune di Piombino





Comune di Piombino

Nido "Marameo" a Piombino





Comune di Piombino

Strategie poste in essere...



Il sostegno dei servizi educativi per l'infanzia del sistema integrato

Tutti i servizi presenti nel territorio comunale sono accreditati, questo a garanzia di una qualità e un'integrazione reale dell'offerta

- Nell'a.e. 2021/2022 il Comune di Piombino ha attribuito a ciascun nido d'infanzia un contributo pari a 7.854,00 euro, dietro presentazione di progetti di riqualificazione dell'offerta che sono stati condivisi con il coordinamento pedagogico.
- Dall'a.e. 2022/2023 fino all'a.e. 2024/2025 è stato programmato un sostegno pari a 4.160,00 euro annui



Comune di Piombino

Sostegno dei servizi educativi per l'infanzia del sistema integrato: esempi di riqualificazione spazi esterni





Comune di Piombino

Sostegno dei servizi educativi per l'infanzia del sistema integrato: esempi di riqualificazione spazi interni





Strategie poste in essere...



- La comunità educante si esprime e opera nella messa a sistema di azioni volte alla coesione sociale:
 - Azioni di raccordo con i servizi sociali: Pogetto P.I.P.P.I. (Programma di Intervento Per la Prevenzione dell'Istituzionalizzazione): raccordo con i referenti per la realizzazione della progettualità promossa da SdS che è riconosciuto come livello essenziale delle prestazioni sociali
 - Progetto Fondazione Livorno "Nido a costo zero" che grazie al contributo annuale di Fondazione Livorno, pari a euro 50.000, permette al Comune di Piombino di accogliere gratuitamente in media ogni anno 10 bambini provenienti da nuclei familiari svantaggiati in servizi privati accreditati, tramite convenzione.



Cittadinanza attiva fin dall'infanzia

- *“Una città a misura di bambina e di bambino è una città che va bene per tutti”* (F. Tonucci)
- Adesione al
- Art. 27 Convenzione ONU sui diritti dell'infanzia riconosce al bambino il diritto a un livello di vita che consenta il suo sviluppo fisico, mentale e spirituale
- I bambini sono coinvolti ad assumere un ruolo attivo nel processo di cambiamento della città e del rapporto tra città e cittadini perché sono competenti



Comune di Piombino



Cittadinanza attiva fin dall'infanzia

- Riqualficazione parchi urbani
- Riqualficazione cortili delle scuole
- Conoscenza attiva del territorio





Comune di Piombino

Cittadinanza attiva fin dall'infanzia: il Consiglio dei Bambini in visita al Centro Giovani





Comune di Piombino

Politiche giovanili

Centro Giovani

centro ludico ricreativo



Fascia di età: 18-35 anni

Modalità di contatto da parte degli utenti: in presenza, telefonata, whatsapp, canali social



Centro Giovani



• Il Centro Giovani F. de Andrè di Piombino è una struttura realizzata nel 2006 dal Comune di Piombino con il contributo dell'Assessorato alle politiche Giovanili ed è diventato in questi anni di attività un punto di incontro ed un riferimento per gruppi di adolescenti del territorio, ma anche un punto di partenza per la realizzazione dei progetti dei ragazzi, la condivisione delle esperienze, la conoscenza e la sperimentazione delle proprie capacità creative e progettuali.



Comune di Piombino

Stanze gratuite a disposizione



Sala prove insonorizzata, pianoforte

Auditorium

Sale riunioni

Sala lettura

Spazio expo

Punto ristoro

Terrazza attrezzata

Calcio balilla, ping, pong, giochi da tavolo





Dal 2021 nuova impostazione per rilancio servizi



Presidio Assessore % il Centro Giovani

per accogliere le istanze progettuali provenienti dai giovani stessi

Figura interna al Comune di Psicologo

Sportello di ascolto psicologico

per ragazzi under 35

Figura interna al Comune di Esperto in attività di formazione/Orientatore

Sportello di Orientamento scolastico e lavorativo

per ragazzi under 35

Sportelli



All'interno del Centro Giovani vengono svolte anche le attività di:

- **Sportello di Orientamento scolastico e lavorativo**

- stesura e revisione curriculum vitae, panoramica offerte di lavoro, canali di ricerca attiva del lavoro, bilancio di competenze.

- **Sportello di Ascolto psicologico**

- spazio gratuito, riservato, di accoglienza e di ascolto, privo di giudizio, dove è possibile chiedere un supporto utile per affrontare situazioni di disagio psicologico e sociale in un lavoro sinergico di collaborazione con le realtà locali.



Attività istituzionali



- **Rete con Associazioni locali** per progettazioni come installazione Defibrillatore, corsi vari
- **Servizio Civile Regionale e Universale**
- **Coordinamento Doposcuola cittadini** e co-redazione di un Protocollo di Intesa



Comune di Piombino

Progetti

la fascia giovanile è protagonista sia in fase progettuale che in fase di realizzazione



Street Art

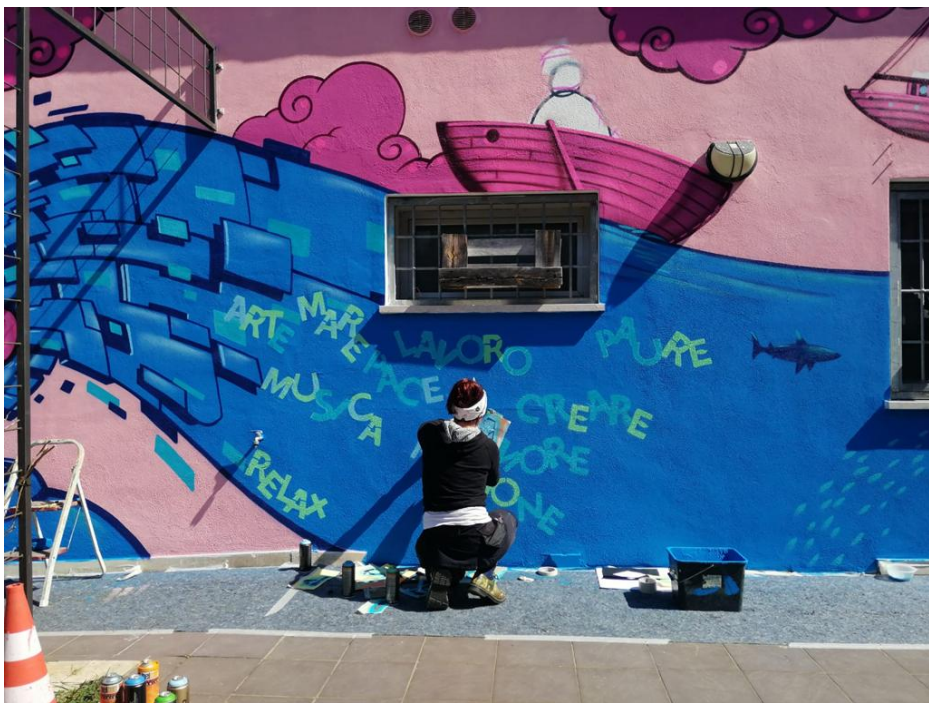



Progetti



Comune di Piombino

Mostre: all'interno del Centro vi è uno spazio dedicato (spazio expo) in cui i giovani possono esporre le proprie opere a titolo gratuito

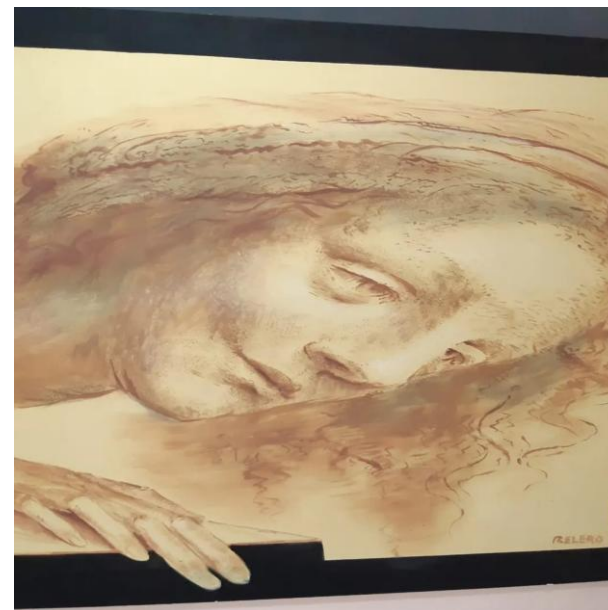

Progetti



Mostre



Progetti



Settimana dell'adolescenza: per ragazzi/ragazze età 11-14: vari laboratori a tema in collaborazione con Cooperativa Cuore Liburnia sociale in cui sono stati affrontati temi di attualità come essere/dover essere, pericoli/opportunità del web/educazione all'affettività e relativo convegno finale di restituzione ai genitori a cura di esperti nel settore



Progetti



Fiera OrientaMenti: all'interno del Centro salone Orientamento in uscita classi III secondaria di I grado. Le scuole secondarie di II grado hanno messo ciascuna il proprio stand esplicativo

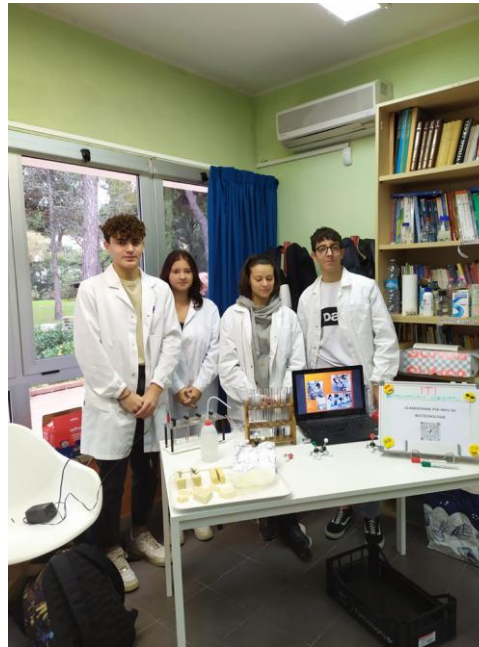

Eventi



Giò Disc

discoteca gratuita dai 14 anni

operazione ballo sicuro-Alcol free



Eventi



Aperitivi in musica: band giovani locali hanno avuto la possibilità di esibirsi in performances musicali

Giovani in musica ciclo di concerti estivi in esterna in collaborazione con l'indirizzo musicale del Liceo Biancirdi di Grosseto, con l'indirizzo musicale della scuola secondaria di I gr. A. Guardi di Piombino ed in collaborazione con le varie scuole di musica locali

