



21 dicembre 2018 |
Firenze Palazzo Strozzi S.

ECOSISTEMI CULTURALI

Al via la progettazione culturale integrata: testimonianze e spunti

PROGETTAZIONE PARTECIPATA ED INVESTIMENTI INTEGRATI PER UNA GOVERNANCE DEL TERRITORIO

L'ecomuseo è un'istituzione culturale che assicura in forma permanente, su un determinato territorio e con la partecipazione della popolazione, le funzioni di ricerca, conservazione, valorizzazione di un insieme di beni naturali e culturali, rappresentativi di un ambiente e dei modi di vita che li si sono succeduti".

Carta degli ecomusei



Il territorio

2 province
12 comuni



I protagonisti

- **1** Unione di Comuni



- **13** Comuni

Altidona, Campofilone, Lapedona, Monterubbiano, Pedaso, Moresco, Montefiore dell'Asso Carassai, Petritoli, Ortezzano, Monte Rinaldo, Monte Vidon Combatte.



- **11** Proloco
- **7** Associazioni culturali di giovani residenti nel territorio della Valle dell'Asso



Altidona BELVEDERE



- **27** scuole tra infanzia, primaria e secondaria di primo grado
- Produttori di tipicità del territorio

Il percorso

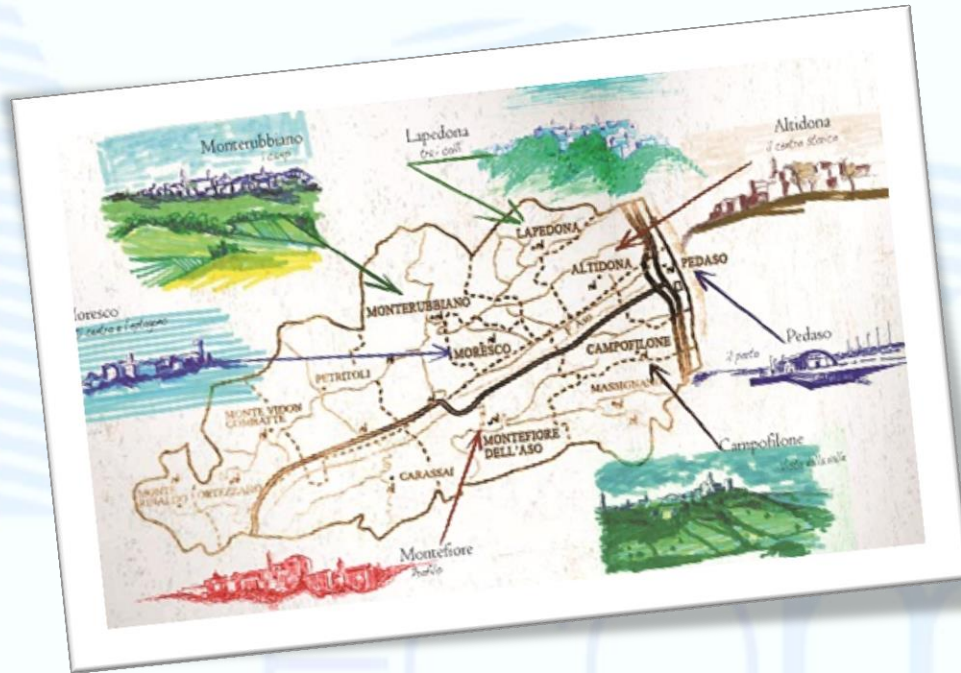

2011-2012 (DG n. 47 del 23.12.2011)
Avvio sperimentale del progetto.

Giugno 2012
Adesione al progetto di altri 4 Comuni

Dicembre 2012
Presentazione del primo quaderno dell'Ecomuseo della Valle dell'Aso, frutto del lavoro del primo tavolo di concertazione

Marzo 2013

Finanziamento Regione Marche *I Luoghi dell'animAzione* e costituzione di uno Staff di Progetto (1 coordinatore, 1 amministrativo, 4 borsisti)

2014

Proposta di legge regionale sul sostegno agli Ecomusei quali strumento di pianificazione territoriale.

2016 Nasce l'associazione culturale «**Ecomuseo della Valle dell'Aso**»

Il logo



Art1. « " *Obiettivo di qualità paesaggistica*" - designa la formulazione da parte delle autorità pubbliche competenti, per un determinato paesaggio, delle aspirazioni delle popolazioni per quanto riguarda le caratteristiche paesaggistiche del loro ambiente di vita»
carta del paesaggio



Il patrimonio

21 Centri di Interpretazione Territoriale

- Musei e collezioni civiche, teatri e biblioteche
- Edifici storici e lavatoi
- Un faro
- La stazione
- Un porticciolo

5 Identità gastronomiche

- I Maccheroncini di Campofilone IGP
- Il vino cotto
- La frutta della valle – Pesca
- Il ciauscolo IGP
- La polenta



Le azioni poste in atto

Comunicazione multimediale

Sito internet: www.ecomuseovalledellaso.it

Pagina Facebook: facebook.com/EcomuseoDellaValleDellasoEDelleSueIdentita

Gestione integrata e in rete dei luoghi e degli attori del territorio, mediante:

Animazione dei CIT con eventi e attività di valorizzazione e promozione

Definizione di un calendario unico degli eventi

Realizzazione di una Mapa di Comunità

Il progetto Valdaso Ecofesta

Creazione di un progetto di sviluppo di turismo sostenibile, attraverso:

Creazione di un brand per la valorizzazione dei prodotti tipici della Valle dell'Aso

Attivazione di processi partecipati per la tutela e promozione del territorio





Dipartimento per gli Affari Regionali e le Autonomie



MINISTERO PER I BENI E LE ATTIVITÀ CULTURALI



Con l'Adesione del Presidente della Repubblica



LA FESTA DEI BORGHI NELL'



2 GIUGNO - CAMPOFILONE

FESTA DEGLI AQUILONI

Marina di Campofilone (loc. Ponte Nina) - 14.30

3 GIUGNO - MONTEFIORE DELL'ASO/ MORESCO

PASSEGGIATA NARRATIVA "ALLA SCOPERTA DEL FIUME ASO"

Ritrovo ore 16:00, Cantina Centanni (Montefiore dell'Aso)

3 GIUGNO - ORTEZZANO

TRAMONTO SUI SIBILLINI DALLA TORRE

18:30 - 20:30

2 E 4 GIUGNO - MORESCO

APERTURA STRAORDINARIA DI ALCUNI MONUMENTI

Ven - Dom: 09:00- 13:00; 15:00-19:00 (Dom. possibilità di visite guidate)

2 / 4 GIUGNO - ALTIDONA

MOSTRA "L'AMORE È LA SOLUZIONE: L'ISTINTO CREATIVO"

Galleria sotto l'Arco - Ven: 10:00 - 12:00; 17:00 - 20:00; Sab: 9:00 - 14:00; Dom: 10:00 - 12:00; 17:00 - 20:00.

2 / 4 GIUGNO - CARASSAI

VISITE GUIDATE AL CENTRO STORICO A CURA DELL'ARCHEOCLUB

Ven: 11:30 - 13:00; 18:00-19:30; Sab: 18:00 -19:30; Dom: 11:30 - 13:00; 18:00-19:30

2 / 4 GIUGNO - MONTE RINALDO

APERTURA E VISITE GUIDATE ALL'AREA ARCHEOLOGICA LA CUMA



Calendario eventi



16.00
- Apertura Mercatino di Frutta e Verdura

- Contesto ambientale della Pesca della Valle dell'Aso passeggiata naturalistica - a cura dello Studio Naturalistico Lillium - Dr Stefano Properi

18.30
- Il Giro della Pesca - attività ludico didattica per i più piccoli - coordinatrice: Francesca Napoleoni

- Pesca Identità di una Valle - incontro per la valorizzazione della Pesca in Valdaso - giardinetti Piazza degli artisti Loc. Valdoso di Ortezzano

interventi:
Giulio Scendoni - Sindaco di Ortezzano
Giuglielmo Massucci - Assessore provinciale all'Agricoltura e Turismo
Giuseppe Mariani - Assessore all'Agricoltura della Provincia di Ascoli Piceno
Antonella Nordini - Ecomuseo della Valle dell'Aso un progetto di sviluppo territoriale
Sebastiano Bernetti - La nuova Agricoltura - progetto integrato di Filiera della pesca
Concetta Ferrara - "Valle dell'Aso verso un Marchio Territoriale"
Irene Medori - "L'agricoltura nella Valle dell'Aso tra evoluzione e cambiamento"
Ugo Pazzi - Fiduciario Slow Food

conclusioni:
Maura Malaspina - Assessore Regionale all'Agricoltura

20.00
- Laboratori del Gusto con Slow Food
- Cena con menù a base di Pesca a cura della Pro Loco di Ortezzano

22.30
- Dolce alla Pesca concorso - in collaborazione con Accademia della Cucina

*Allestimenti di Arch. Officina in collaborazione con Oro della Terra

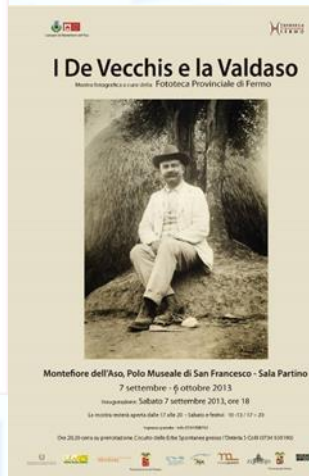

LUOGHI DELL'animAZIONE

PRIMO CERTAMEN LATINO Giuseppe Carboni
Ortezzano - 08 Giugno

NATURALMENTE INSIEME - FESTA DELLA NATURA
Altidona - 09 Giugno

MOSTRE D'ARTE: Daniele Borroni - Venusberg La natura delle cose - Coletiva: Bias, Damiano, Smet, Wikang
Moresco - Tomax "22 Gio28 Lug - "03 Ago08 Set

MOSTRA FOTOGRAFICA: Anichè Spendori montevivonesi
Rivoli d'Ardenne a valle -
Monte Vidon Combatta - 22/30 Giugno

GIUSTA L'ARANCIONE: Le Marche arancioni in piazza
Montebubbano - 29/30 Giugno

CASTELLO IN FESTA K Ed Est. Pittura Gusto del Paesaggio
Carassai - 07 Luglio

FESTIVAL ARTISTI DI STRADA, Venebra Street
Campofilone - 27 Luglio

MUSICA IN COLLINA X Ed.
Lapedona - 04/11 Agosto

CONCORSO INTERNAZIONALE DI ORGANO
Petrilli - 05/11 Agosto

IMMAGI Spettacolo Compagnia dei Folli "L'incanto"
Pescado - 15 Agosto

MOSTRA FOTOGRAFICA "De Vecchis"
Montefiore dell'Aso - 07 Settembre

LE IDENTITÀ

FESTA DE LE COVE
Petrilli - 12/14 Luglio

48' SAGRA DELLE QUAGLIE
Monte Vidon Combatta - 02/04 Agosto

SAGRA DELLA POLIENTA CON LUMACHE
Altidona - 02/04 Agosto

SAGRA DELLA FRUTTA
Montefiore dell'Aso - 02/04 Agosto

50' SAGRA NAZIONALE DEI MACCHERONINI DI CAMPOFILONE
Campofilone - 06/11 Agosto

FESTA DELLA PESCA DELLA VAL D'ASO
Ortezzano - 09 Agosto

SAGRA DELLE TAGLIATELLE FRITTE
Montebubbano - 10-12-13 Agosto

SAGRA DELLA SALSICCIA
Carassai - 10/18 Agosto

SAGRA DELLE COZZE
Pescado - 12/15 Agosto

SAGRA DEL GAUSOLO
Moresco - 31 Agosto/01 Settembre

FESTA DELL'AMINO-OLIO
Lapedona - 3-6/9 Settembre





I numeri

40 sagre

45 giorni in due mesi

250.000 coperti

Il progetto

ValdasoECO festa ha posto l'obiettivo della riduzione della produzione dei rifiuti nelle sagre e nelle feste, rendendole sostenibili.

Le azioni

L'Ecomuseo ha favorito la costituzione di un **gruppo d'acquisto** tra le proloco e le associazioni finalizzato al raggiungimento degli obiettivi di sostenibilità

I risultati

Dei 26.766 kg, di rifiuti prodotti dalle 8 sagre che hanno aderito al progetto nel 2013, il 45% è consistito in rifiuti organici e soltanto il 12% in rifiuti indifferenziati.

ValdasoECO festa

Risultati raggiunti e strategie per il futuro - convegno

a cura di Ecomuseo della Valle dell'Aso

Sab 1 MAR 2014 Campofilone Teatro h. 10.00

Saluti e introduzione ai lavori
Ennio D'Urso - Sindaco Campofilone
Achille Casali - Presidente Unione Comuni Valdaso
Antonella Malaspina - Ass. Ambiente Regione Marche
Adriano Carlucci - Consigliere Regione Marche
Fabrizio Cacciari - Presidente Provincia di Fermo

Il progetto ValdasoECO festa: Un'esperienza di Iniziativa e sostenibilità

Andrea Braconi - Giornalista Mediaset

Antonella Nanni - Coordinatore Ecomuseo della Valle dell'Aso

Come Ecomuseo senza le identità e i rispetto per l'ambiente

Isabella Cacciari - Staff di progetto dell'Ecomuseo

"ValdasoECO festa" esperienza di una comunità

Eurosto Cravetti - Presidente Ass. Servizio Valdaso

Confronto ed esperienze dagli altri territori coinvolti nel progetto

Sara Mariani - Ecomuseo Valdaso Piana Subita s.r.l.

Rapporto 2012-2013 sulle attività delle associazioni e sul ruolo della Valle dell'Aso

Andrea Regolini - Legambiente - Circolo Fermo

Progetti di sostenibilità per il futuro

Buone pratiche e prospettive future

Francesco Rodolici - Varesina e Ass. Polizia Ambientale Comune di Serra de' Conti

L'esperienza di un Comune virtuoso

Maria Fedele - Iniziativa "Città - Le Nuove Tecnologie"



Brand per la valorizzazione prodotti e ospitalità turistica nell'Ecomuseo della Valle dell'Aso



GIROVALLANDO progetto di itinerari a piedi bicicletta e cavallo per la creazione di **una rete di turismo sostenibile responsabile e di relazione** nella VALLE DELL'ASO

- 40** produttori e operatori turistici
- 1** associazione ambientalista
- 1** associazione e **1** scuola di Mountain Bike



La valorizzazione dei prodotti tipici



«Cucina a regola d'arte nell'Ecomuseo della Valle dell'Aso» mira a fare del prodotto d'eccellenza un vero e proprio bene culturale.

4 appuntamenti

17 – 18 Maggio, Campofilone

«La sostenibile leggerezza dei Maccheroncini di Campofilone IGP» - convegno, *show cooking* e degustazioni.

20- 22 luglio, Altidona

«L'Ecomuseo della Valle dell'Aso, un giacimento di sapori» - -convegno e degustazioni/laboratori.

12 luglio, Petritoli,

«Dieta Mediterranea: acqua e grano della Valdaso» - convegno e cena/degustazione.

19-20 luglio, Ortezzano

Licenza di Pesca (press tour e cena degustazione).



“... il vero viaggio di scoperta non consiste nel cercare nuove terre, ma nell'avere nuovi occhi”
Marcel Proust - Alla ricerca del tempo perduto

N.E.P.I. 2017-2018

Nutrire l'Essere con il Piacere delle Idee Secondo quaderno dell'Ecomuseo



Comune di
ALTIDONA

<http://www.altidona.net/>

Comune Altidona



Il progetto finanziato dalla Regione Marche e Dipartimento della Gioventù e del Servizio Civile Nazionale D.G.R. 1017/2015 ha inteso promuovere attività mirate a realizzare forme di **aggregazione giovanile** atte a favorire la costruzione di un'identità personale dei giovani residenti in Valdaso

Di Storia in Storia – attività di racconto video fotografica

Di Paese in Paese – attività di racconto orale e scritto

Di Bocca in Bocca – attività di comunicazione media e social prodotti: **pubblicazione** un **video** ed una **mostra fotografica**

N.E.P.I.

NUTRIRE L'ESSERE COL PIACERE DELLE IDEE



N.E.P.I. Nutrire l'Essere con il Piacere delle Idee

Secondo quaderno dell'Ecomuseo

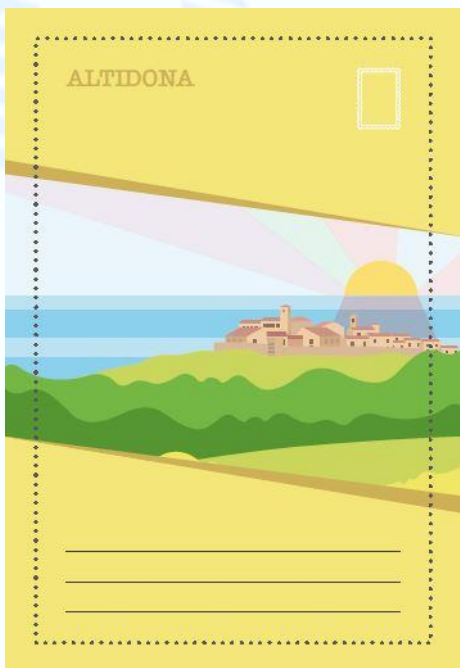

<< Io vivo di paesaggio, riconosco in esso la fonte del mio sangue. Penetra per i miei occhi e mi incrementa di forza. Forse la ragione dei miei viaggi per il mondo non è stata altro che una ricerca di paesaggi, i quali funzionavano come potenti richiami. >>

— Giovanni Comiso

"L'ecomuseo è un'istituzione culturale che scolora in forma permanente, su un determinato territorio (non la partecipazione della popolazione, le funzioni di ricerca, conservazione, valorizzazione di un insieme di beni naturali e culturali, rappresentativi di un ambiente e dei modi di vita che lì si sono succeduti".

L'ecomuseo può definirsi come realtà orientata a favorire lo sviluppo socio-economico del territorio, attraverso la valorizzazione e la messa in rete delle dinamiche culturali locali, la creazione di sinergie con il comparto turistico ed economico, l'attenzione all'ambiente e la promozione delle logiche della sostenibilità.

L'ecomuseo tende, inoltre, a rafforzare i processi di riconoscimento del patrimonio, tangibile non tangibile, presente sul territorio individuando percorsi che uniscono ai luoghi già noti e frequentati dal turismo cultu-

rale, le preesistenze laodiche e non valorizzate, in una logica di "museo diffuso" o "museo territoriale" già altamente riconosciuto dalla Regione Marche.
L'Ecomuseo della Valle dell'Esao e delle sue identità rappresenta per l'Unione Comuni Valdarno e per la Provincia di Arezzo Firenze Forno, un progetto culturale innovativo, che mira ad analizzare il territorio come ambiente privilegiato delle relazioni uomo-natura, come luogo dei saperi delle comunità locali, come testimonianza dei valori ambientali, come spazio che mette in sinergia le capacità degli abitanti per avviare processi di economie alternative, e tant'altro.

Il progetto è stato finanziato dalla Regione Marche



INFO UTILI

In ogni stagione Campofelice offre bellezze culturali, architettoniche e paesaggistiche. Un grande punto naturalistico la fascia costiera con le ampie ed incontaminate spiagge libere di sabbia e di ghiaia.

Nel centro storico è possibile visitare:

- La chiesa Abbazia di San Bartolomeo.
- L'orto abbaziale.
- Il museo Archeologico Liturgico.
- Il museo Museoologico Etnoantropologico.
- La Chiesa della Pietà e di San Felice.
- Il teatro comunale, dove si tiene la stagione teatrale invernale.

Discedo dal centro storico, inoltre, è possibile ammirare:

- La chiesa di Santa Maria d'Immagino in zona Santa Maria.
- La palazzina del XVI secolo in zona Marina e Montecassaro.

• <http://www.comune.campofelice.ma.it/>
• campofelice@comune.ma.it
• +39 0734 838861
•

• Campofelice è un borgo con affaccio sul mare di 1816 abitanti della Provincia di Fermo nelle Marche.

Come Arrivare:
 A 14 - Usella (Grottammare (dir Nord)
 A 14 - Usella Felice (dir Sud)
 Coordinate: 45°04'6"N - 15°49'17"E

Altitudine: 200 s.l.m.
 Superficie: 12,18 Kmq

- **MARZO:** Saint Patrick Celtic Festival
- **GIUGNO:** Giara di poesia
- **GIUGNO:** Festa degli aquilotti, organizzata dall'associazione "Regala un sorriso ai bambini occhio". I cucci di Ponte Vena si riempiono di colori e solidarietà.
- **AGOSTO:** Il primo fine settimana di agosto si svolge la Sagra nazionale dei Maccheronetti di Campofelice POP. In questi giorni, nel centro storico gli stand allestiti dalla Pro Loco consentono di gustare questo piatto nella ricetta tradizionale.
- **AGOSTO:** Nel periodo di Ferragosto, la Festa del mare. Un evento dedicato alla gastronomia marina e ai prodotti tipici delle Marche.
- **AGOSTO:** Uno Party
- **AGOSTO:** Festival del Papaverone; stand, dibattiti, laboratori creativi e mostra di prodotti locali e caratteristici legati al prodotto.
- **SETTEMBRE:** La Festa anabolica: un evento con tanto ottò, drinks esclusivamente analcolici e tanta musica.
- **SETTEMBRE:** Passeggiata dal mare alle colline, una camminata ecologica, culturale e gastronomica di circa 5 km.

Ciauscolo (oliva fritte ripiene con ciauscolo)

Un involtino croccante e un ripieno saporito contraddistinguono questa prelibata ricetta che si tramanda di generazione in generazione. Da ricetta nobilitata è oggi diventato anche un suntuoso piatto da street food, sono diversi i bar o chioschetti che offrono le olive ascolane al cartoccio da gustare camminando per le vie del centro storico.

- Ingredienti:**
- Olive 400 grammi reunti denocciolate
 - Carne suina 300 grammi cost suddivisa:
 - 80% Spalla;
 - 30% Pancetta fresca
 - 10% Saffiature di capocollo
 - Sale q.b.
 - Pepe q.b.
 - Aglio q.b.
 - Vino rosso

Per la Panatura:
 - Farinatura di grano tenero,
 - Uova
 - Pane grattugiato

Procedimento

Fare un taglio su un lato delle olive e con un coltello riempire con la farcia ogni oliva. Passare le olive nella farina.
 Passare le olive infornate nell'olio sbattuto.
 Passare le olive nel pangrattato. (DI DOLITO DI REFRUTTA VINA DOPPIA PANATURA).
 Mettere le olive impanate su una teglia prima della frittura, poi friggere fino a che non saranno ben dorate.

Lo sapevi?

Nell'agosto del 2009 la Commissione europea ha inserito nell'elenco dei prodotti tipici anche il salame marchigiano "Ciauscolo".
 La caratteristica di spalmabilità è comune con una ricetta e una tecnica di lavorazione che si sono tramandate di generazione in generazione in occasione della piata del maiale.



IMPATTO SOCIALE DEL PROGETTO :

I NUMERI DELL'ECOMUSEO

PROCESSO PARTECIPATO 12 amministrazioni comunali - 1 unione di comuni - 2 amministrazioni provinciali la Regione Marche, 2 Gruppi di Azione Locale (Gal Fermano e Gal Piceno), 3 associazioni di categoria (CIA, Copagri Coldiretti), 12 proloco, 13 associazioni locali, 1 associazione nazionale (Legambiente), 1 associazione internazionale (Icom), 3 Istituti Scolastici Comprensivi, 74 aziende private, tra, operatori turistici, strutture ricettive e ristoratori e 105 aziende agricole firmatarie dell'Accordo Agroambientale di Area, l'Università Politecnica delle Marche

OBBIETTIVO GIOVANI RAGGIUNTO sono stati coinvolti **27 plessi scolastici** per un totale di **611 alunni di età** compresa tra i 6 e i 14 anni nella realizzazione di elaborati (disegni, testi, plastici, elaborati video, ecc.)

80 ragazzi di età fra i 18 e 35 anni con i progetti sulle Politiche Giovanile (Giovani C' entrano – Nutrire l'Essere con il Piacere delle Idee (NEPI)

SOSTENIBILITA' ECONOMICA Il budget complessivamente stanziato per le attività portate avanti dall'Ecomuseo dal 2010 ad oggi è di € **316,210.000**, ripartiti in questo modo: **€213.486** in contributi - **€ 102.724** in contributi privati /compartecipazioni

Art.1 f "Pianificazione dei paesaggi" - indica le azioni fortemente lungimiranti, volte alla valorizzazione, al ripristino o alla creazione di paesaggi.



Ecomuseo della Valle dell'Aso

Verso un governo del territorio partecipato

2012 Progetto Pilota del **PPAR Agenda Strategica** Regione Marche

2013 inserimento all'interno del **PTC provinciale**

2014 - Distretto Culturale Evoluto del Fermano

2016 - Firma del Manifesto Intenti **Contratto di Fiume Aso**

2016 - **Accordo Agroambientale Valle dell'Aso**

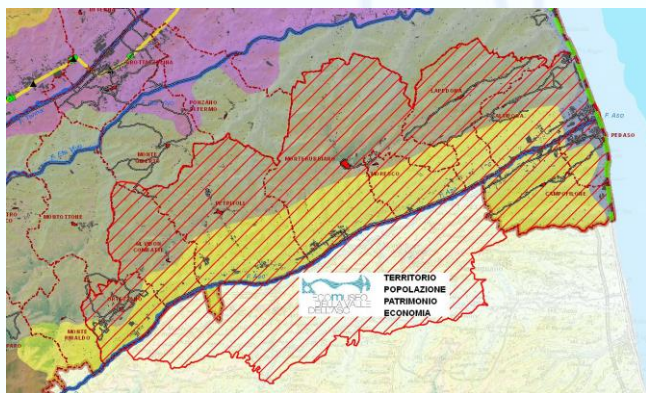

WWW.AMBIENTE.MARCHE.IT



ESPERIENZA DI PIANIFICAZIONE PARTECIPATA

IL CONTRATTO DI FIUME DELLA MEDIA E BASSA VALDASO



LEGGE 28 dicembre 2015, n. 221

*“Disposizioni in materia ambientale per promuovere misure di green economy e per il contenimento dell’uso eccessivo di risorse naturali”
(GU n.13 del 18-1-2016)*

Art. 68-bis (Contratti di fiume)

«I **contratti di fiume** concorrono alla definizione e all'attuazione degli **strumenti di pianificazione** di distretto a livello di bacino e sottobacini idrografico, quali strumenti volontari di programmazione strategica e negoziata che **perseguono la tutela, la corretta gestione delle risorse idriche e la valorizzazione dei territori fluviali**, unitamente alla salvaguardia dal rischio idraulico, **contribuendo allo sviluppo locale di tali aree**».

VERSO IL CONTRATTO DI FIUME DELLA MEDIA E BASSA VALDASO

Il percorso del **CdF in Valdaso** è stato avviato il **29 Febbraio 2016** con la firma del Manifesto d'intenti, frutto di un processo di concertazione tra Enti e tra soggetti privati interessati, a seguito di un ciclo di incontri sul territorio. E' stata compilata una scheda per ogni attraversamento per un totale di 29 schede. Schede e metodologia di lavoro proposta a livello nazionale da **IDRAIM** e altre centri di ricerca.

REGIONE MARCHE
 PROVINCE DI FERMO ED ASCOLI PICENO
 COMUNI DELLA BASSA E MEDIA VALLE DELL'ASO

MANIFESTO DI INTENTI

VERSO UN
 "CONTRATTO DI FIUME"
 PER I TERRITORI DEL BACINO IDROGRAFICO DEL FIUME ASO

(Con riferimento alla normativa europea e nazionale in materia e alla D.G.R. Marche n. 1470 del 29.12.214)

Altidona, il 29 Febbraio 2016

Letto, approvato e sottoscritto:

Regione Marche..... *[Signature]*
 Provincia di Fermo..... *[Signature]*
 Provincia di Ascoli Piceno..... *[Signature]*
 Comune di Altidona..... *[Signature]*
 Comune di Campofelice..... *[Signature]*
 Comune di Carassai..... *[Signature]*
 Comune di Lapedona..... *[Signature]*
 Comune di Moresco..... *[Signature]*
 Comune di Monterubbiano..... *[Signature]*
 Comune di Monte Vidon Combatte..... *[Signature]*
 Comune di Monte Rinaldo..... *[Signature]*
 Comune di Montalto delle Marche..... *[Signature]*
 Comune di Montefiore dell'Aso..... *[Signature]*
 Comune di Ortezzano..... *[Signature]*
 Comune di Pedaso..... *[Signature]*
 Comune di Petritoli..... *[Signature]*
 Gal Fermano..... *[Signature]*
 Gal Piceno..... *[Signature]*
 Consorzio di Bonifica delle Marche..... *[Signature]*
 Legambiente Marche..... *[Signature]*
 Confederazione Italiana Agricoltori (CIA)..... *[Signature]*
 Coldiretti..... *[Signature]*
 Copagri..... *[Signature]*
 Associazione The Black Sheep..... *[Signature]*

SCHEDA PER LA VALUTAZIONE DELLA PERICOLOSITA' CONNESSA ALLE OPERE ANTROPICHE IN ALBEO

PROVA: [] SCHEDA: [] SOGGETTA: [] COLLETTA: []
 DATA: [] DATA: [] DATA: [] DATA: []
 SCHEDA: [] DATA: [] DATA: [] DATA: []

DESCRIZIONE DELL'OPERA: []
 RESTRISSIONI/O LA SOSTITUZIONE NELLE OPERE: []
 STATO DI CONSERVAZIONE DELL'OPERA: []

TIPO DI ABBANDONAMENTO: []
 TIPO DI ABBANDONAMENTO: []
 TIPO DI ABBANDONAMENTO: []



ESPERIENZA DI PROGETTAZIONE D'AREA IN CAMPO AGROAMBIENTALE:

ACCORDO AGROAMBIENTALE DELLA MEDIA E BASSA VALDASO

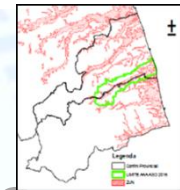

— UN'OCCASIONE PER TUTTI GLI AGRICOLTORI —

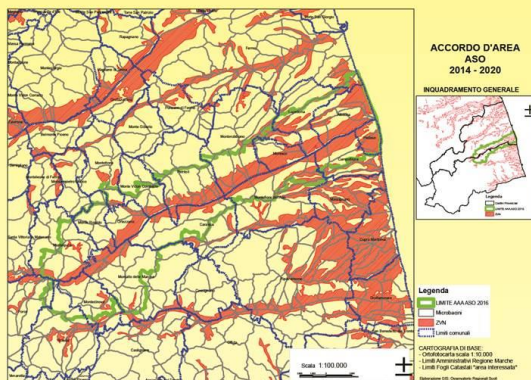

ACCORDO AGROAMBIENTALE D'AREA PER LA TUTELA DELLE ACQUE AREA BASSA E MEDIA VALDASO

Soggetto Capofila: **Comune di Altidona**

Soggetto Promotore: **Comitato di Fiume - costituito da 13 comuni**

Scadenza bando misure a superficie: **15 Giugno 2016**

Scadenza bando accordo d'area: **15 Luglio 2016**

Le associazioni di categoria ed i 13 Comuni della Bassa e Media Valdaso invitano ad un incontro

MARTEDÌ 7 GIUGNO 2016 alle ore 21.00
presso la Sala Joyce Lussu di Marina di Altidona

Interverranno il Vice Presidente Arch. Anna Casini ed
i funzionari del Servizio Agricoltura della Regione Marche

Per informazioni rivolgersi alle Associazioni di categoria o Comune di Altidona

REGIONE MARCHE Servizio ambiente e
agricoltura

Programma di Sviluppo Rurale 2014-2020
Bando-Accordi Agroambientali d'Area per
la Tutela delle Acque-Decreto del
Dirigente del Servizio ambiente e
agricoltura n.311 del 06/05/2016

OBIETTIVO: coinvolgere ed aggregare intorno ad
una specifica problematica di carattere ambientale
(tutela delle acque) un insieme di soggetti pubblici
e privati nell'ambito di un progetto territoriale
condiviso, in grado di attivare una serie di interventi
volti ad affrontare tale criticità in maniera
coordinata e su scala territoriale

L'accordo agroambientale d'area si configura come
l'insieme degli impegni sottoscritti dagli
imprenditori agricoli della media e bassa Valdaso a
fronte di compensazioni effettuate a valere sulle
misure agroambientali del PSR.

E' finalizzato alla tutela dei corpi idrici superficiali e
profondi, attraverso l'utilizzo di **tecniche di
produzione a basso impatto.**

PROGETTO INTEGRATO LOCALE : PIL ECOTOUR

PIL ECOTOUR VALDASO



Ortezzano



Monte Vidon Combatte



Petritoli



Monterubbiano



Moresco



Lapedona



Altidona



Campofelice

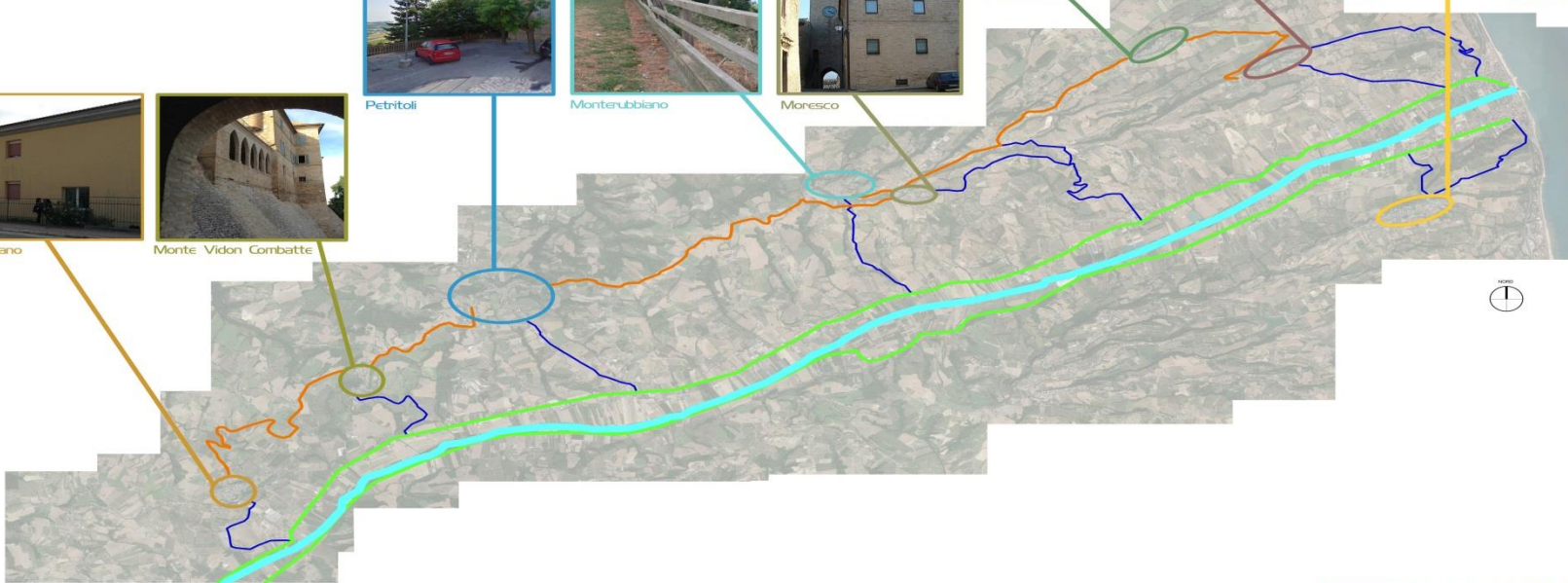

MONTE RINALDO
 La chiesa di S. Rinaldo è stata costruita nel 1500 e ha una facciata in stile rinascimentale. È stata restaurata nel 1980 e ora è sede di una casa di cura per anziani.



MONTEPALCO
 La chiesa di S. Maria Assunta è stata costruita nel 1500 e ha una facciata in stile rinascimentale. È stata restaurata nel 1980 e ora è sede di una casa di cura per anziani.



ORTEZZANO
 La chiesa di S. Maria Assunta è stata costruita nel 1500 e ha una facciata in stile rinascimentale. È stata restaurata nel 1980 e ora è sede di una casa di cura per anziani.



PETRITOLI
 La chiesa di S. Maria Assunta è stata costruita nel 1500 e ha una facciata in stile rinascimentale. È stata restaurata nel 1980 e ora è sede di una casa di cura per anziani.



MONTE VIDON COMBATTE
 La chiesa di S. Maria Assunta è stata costruita nel 1500 e ha una facciata in stile rinascimentale. È stata restaurata nel 1980 e ora è sede di una casa di cura per anziani.



MONTERUBBIANO
 La chiesa di S. Maria Assunta è stata costruita nel 1500 e ha una facciata in stile rinascimentale. È stata restaurata nel 1980 e ora è sede di una casa di cura per anziani.



CARASSAI
 La chiesa di S. Maria Assunta è stata costruita nel 1500 e ha una facciata in stile rinascimentale. È stata restaurata nel 1980 e ora è sede di una casa di cura per anziani.



MONTEFIORE BELLAISIO
 La chiesa di S. Maria Assunta è stata costruita nel 1500 e ha una facciata in stile rinascimentale. È stata restaurata nel 1980 e ora è sede di una casa di cura per anziani.



MORESCO
 La chiesa di S. Maria Assunta è stata costruita nel 1500 e ha una facciata in stile rinascimentale. È stata restaurata nel 1980 e ora è sede di una casa di cura per anziani.



LAPEDONA
 La chiesa di S. Maria Assunta è stata costruita nel 1500 e ha una facciata in stile rinascimentale. È stata restaurata nel 1980 e ora è sede di una casa di cura per anziani.



ALTIDONA
 La chiesa di S. Maria Assunta è stata costruita nel 1500 e ha una facciata in stile rinascimentale. È stata restaurata nel 1980 e ora è sede di una casa di cura per anziani.



CAMPOFELICE
 La chiesa di S. Maria Assunta è stata costruita nel 1500 e ha una facciata in stile rinascimentale. È stata restaurata nel 1980 e ora è sede di una casa di cura per anziani.



PEDASO
 La chiesa di S. Maria Assunta è stata costruita nel 1500 e ha una facciata in stile rinascimentale. È stata restaurata nel 1980 e ora è sede di una casa di cura per anziani.



girovallando
 girevolezze
 della valle dell'Asso



PROGETTO INTEGRATO LOCALE : PIL ECOTOUR

«un complesso di azioni intersettoriali, strettamente coerenti e collegate fra di loro, che convergono verso un comune obiettivo di sviluppo del territorio, e giustificano un approccio attuativo unitario»

- Il **PIL** operano con fondi **FEASR** attraverso **procedure bottom-up** garantite dai GAL con l'approccio Leader.
- Garantiscono elevato grado di condivisione dei fabbisogni di un territorio con **approcci partecipativi**
- Mirano alla focalizzazione degli interventi attorno ad una **idea precisa di sviluppo del territorio** e/o di **servizi comuni alla popolazione**
- Definizione di un progetto sintetico, ma costruito secondo una **logica solida di programmazione** che prevede un **monitoraggio** per almeno 5 anni

PROGETTO INTEGRATO LOCALE : PIL ECOTOUR

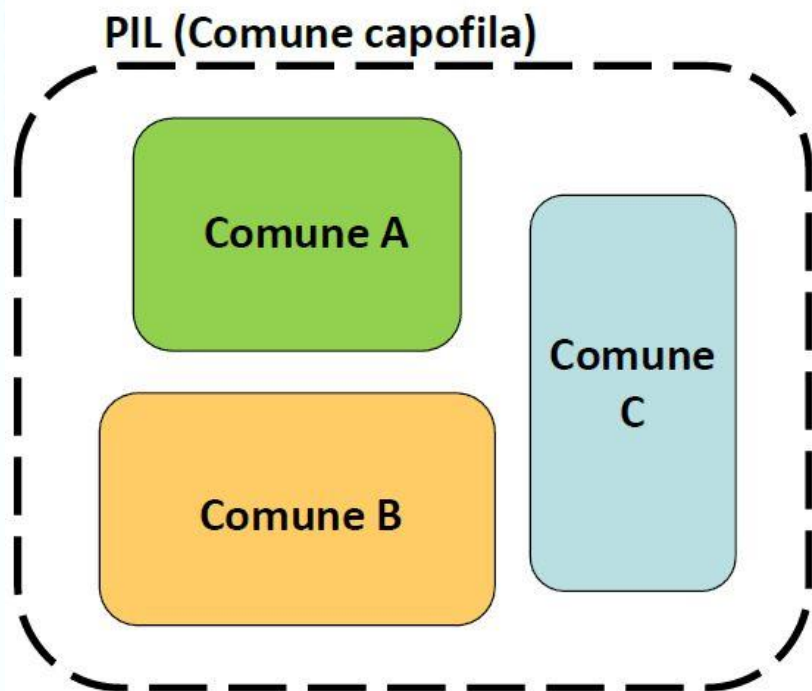

- **Mis.1** Formazione e informazione
- **Mis.6** Sviluppo delle imprese
- **Mis.7** Servizi di base e rinnovamento dei villaggi – Enti Locali
- **Mis.16** Cooperazione fra privati e **Facilitatore**

PIL ECOTOUR: dotazione finanziaria e misure

DOTAZIONE FINANZIARIA € 705.062,52 (€ 759.062,52 - € 54.000)

DENOMINAZIONE MISURA	DOTAZIONE TOT	DOTAZIONE PIL
Sottomisura 19.2.1.2.c Enti pubblici e privati Azioni informative e dimostrative nell'ambito dello sviluppo rurale	Euro 30.000	€ 5692,97
Sottomisura 19.2.6.2.a imprese private Aiuti all'avviamento di attività imprenditoriali per attività extra-agricole	Euro 200.000	€ 37.953,13
Sottomisura 19.2.6.4.b imprese private Investimenti strutturali nelle PMI per lo sviluppo di attività non agricole	Euro 800.000	€ 151.812,50
Sottomisura 19.2.7.4.a Enti pubblici e privati senza scopo di lucro Investimenti nella creazione, miglioramento o ampliamento di servizi locali di base e infrastrutture	Euro 150.000	€ 28.464,84
Sottomisura 19.2.7.5.a Enti pubblici e privati senza scopo di lucro Investimenti di fruizione pubblica in infrastrutture ricreative, informazione turistiche e infrastrutture turistiche su piccola scala	Euro 600.000	€ 113.859,38
Sottomisura 19.2.7.6.a Enti pubblici e privati senza scopo di lucro Investimenti relativi al patrimonio culturale e naturale delle aree rurali	Euro 1.800.000	€ 341.578,13
Sottomisura 19.2.16.3 imprese private in rete Cooperazione per lo sviluppo e la commercializzazione del turismo	Euro 150.000	€ 28.464,84
Sottomisura 19.2.16.7 Comune Capofila Campofilone Sostegno per strategie di sviluppo locale di tipo non partecipativo	Euro 270.000	€ 51.236,72





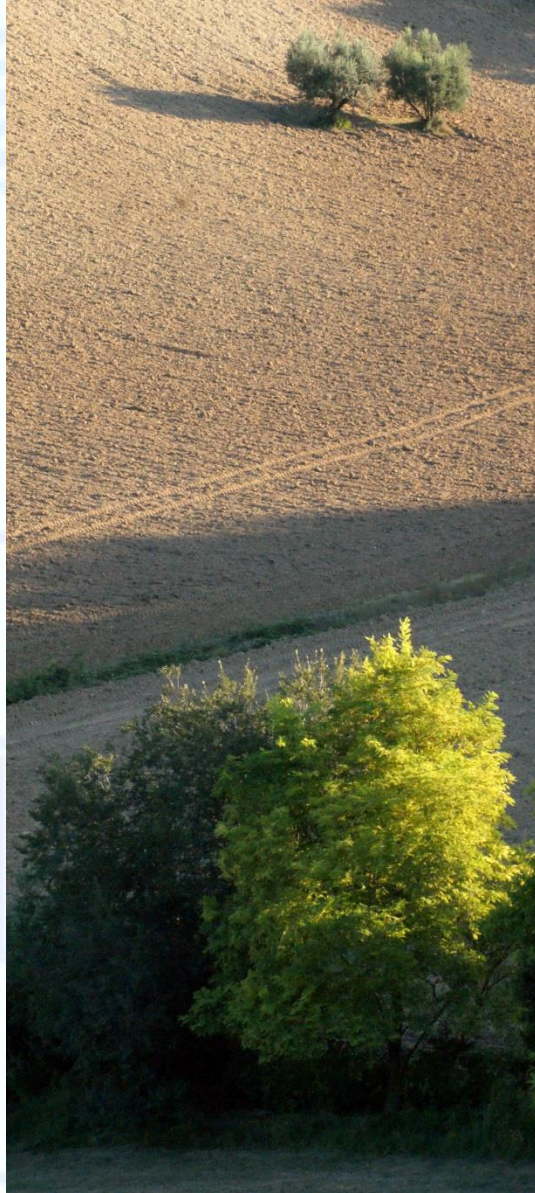

GRAZIE PER L'ATTENZIONE

Per informazioni:
*Ecomuseo della Valle dell'Aso e delle sue
identità*

Contatti

mail: antonella.nonnis@progettozenone.it

www.ecomuseovalledellaso.it

<https://www.facebook.com/EcomuseoDellaValleDellasoEDelleSueIdentita?fref=ts>